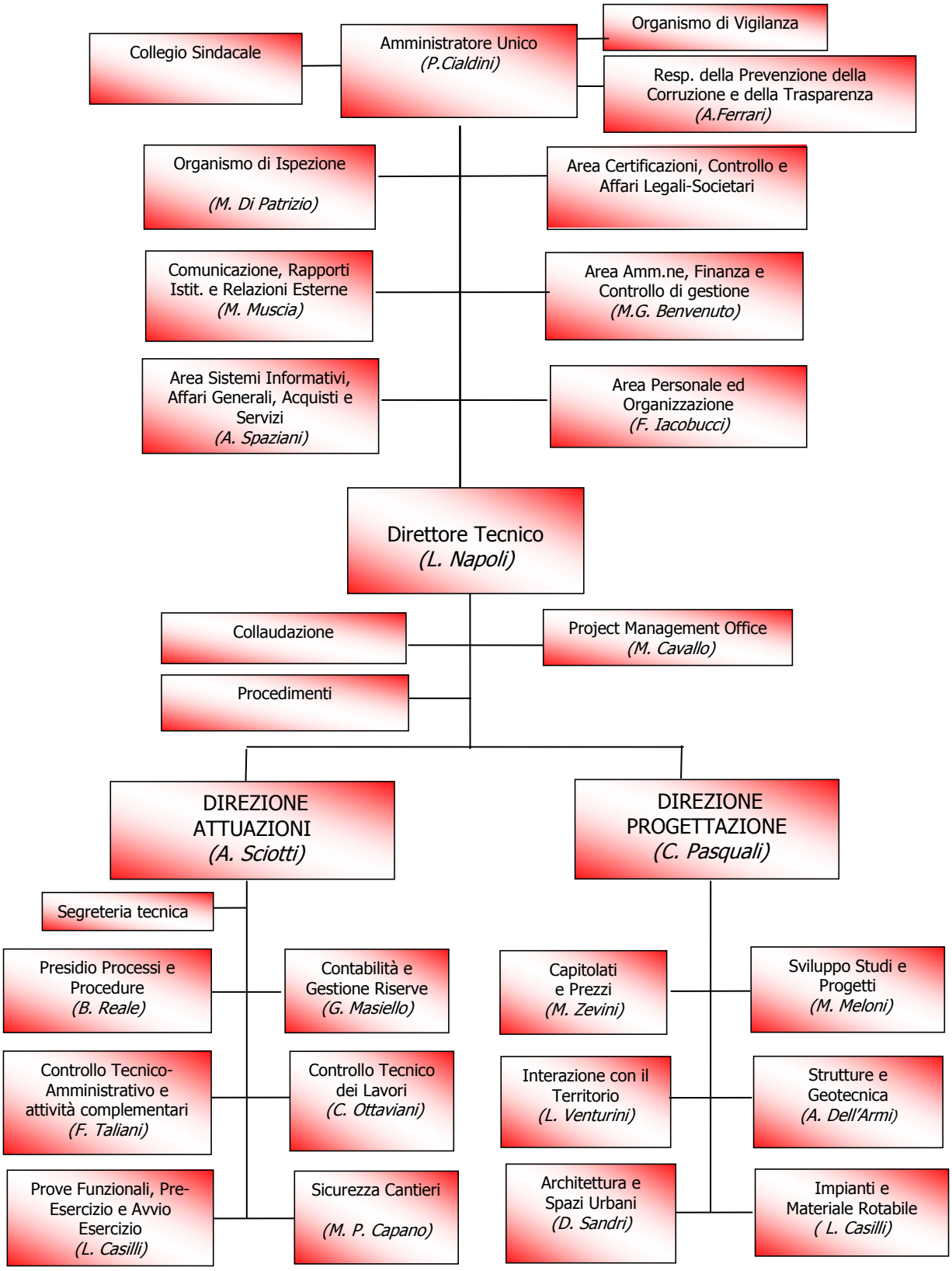
Collegio Sindacale
Amministratore Unico
(P.Cialdini)
Organismo di Vigilanza
Resp. della Prevenzione della Corruzione e della Trasparenza
(A.Ferrari)
Organismo di Ispezione
(M. Di Patrizio)
Area Certificazioni, Controllo e Affari Legali-Societari
Comunicazione, Rapporti Istit. e Relazioni Esterne
(M. Muscia)
Area Amm.ne, Finanza e Controllo di gestione
(M.G. Benvenuto)
Area Sistemi Informativi, Affari Generali, Acquisti e Servizi
(A. Spaziani)
Area Personale ed Organizzazione
(F. Iacobucci)
Direttore Tecnico
(L. Napoli)
Collaudazione
Project Management Office
(M. Cavallo)
Procedimenti
DIREZIONE ATTUAZIONI
(A. Sciotti)
DIREZIONE PROGETTAZIONE
(C. Pasquali)
Segreteria tecnica
Presidio Processi e Procedure
(B. Reale)
Contabilità e Gestione Riserve
(G. Masiello)
Controllo Tecnico-Amministrativo e attività complementari
(F. Taliani)
Controllo Tecnico dei Lavori
(C. Ottaviani)
Prove Funzionali, Pre-Esercizio e Avvio Esercizio
(L. Casilli)
Sicurezza Cantieri
(M. P. Capano)
Capitolati e Prezzi
(M. Zevini)
Sviluppo Studi e Progetti
(M. Meloni)
Interazione con il Territorio
(L. Venturini)
Strutture e Geotecnica
(A. Dell'Armi)
Architettura e Spazi Urbani
(D. Sandri)
Impianti e Materiale Rotabile
(L. Casilli)